EVIDENCIAS DE EJECUCIÓN CONTRACTUAL DICIEMBREDE 2025
LIGIA DEL ROSARIO ARREGOCÉS OSORIO

No. OBLIGACIÓN 2:
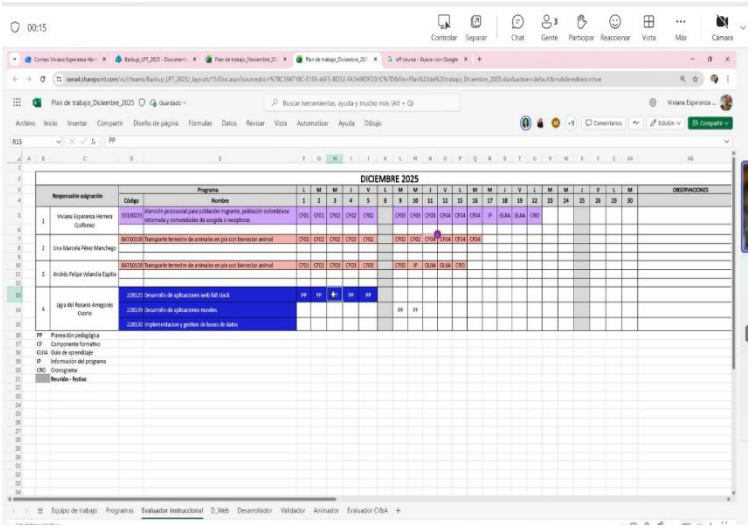
Imagen del plan de trabajo del mes de diciembre DE 2025.
Espacio: OneDrive.